



Informationen zum Unterrichtsende

(04.05.2018)

© KGB

8236 Leistungsnachweise aus drei Jahren

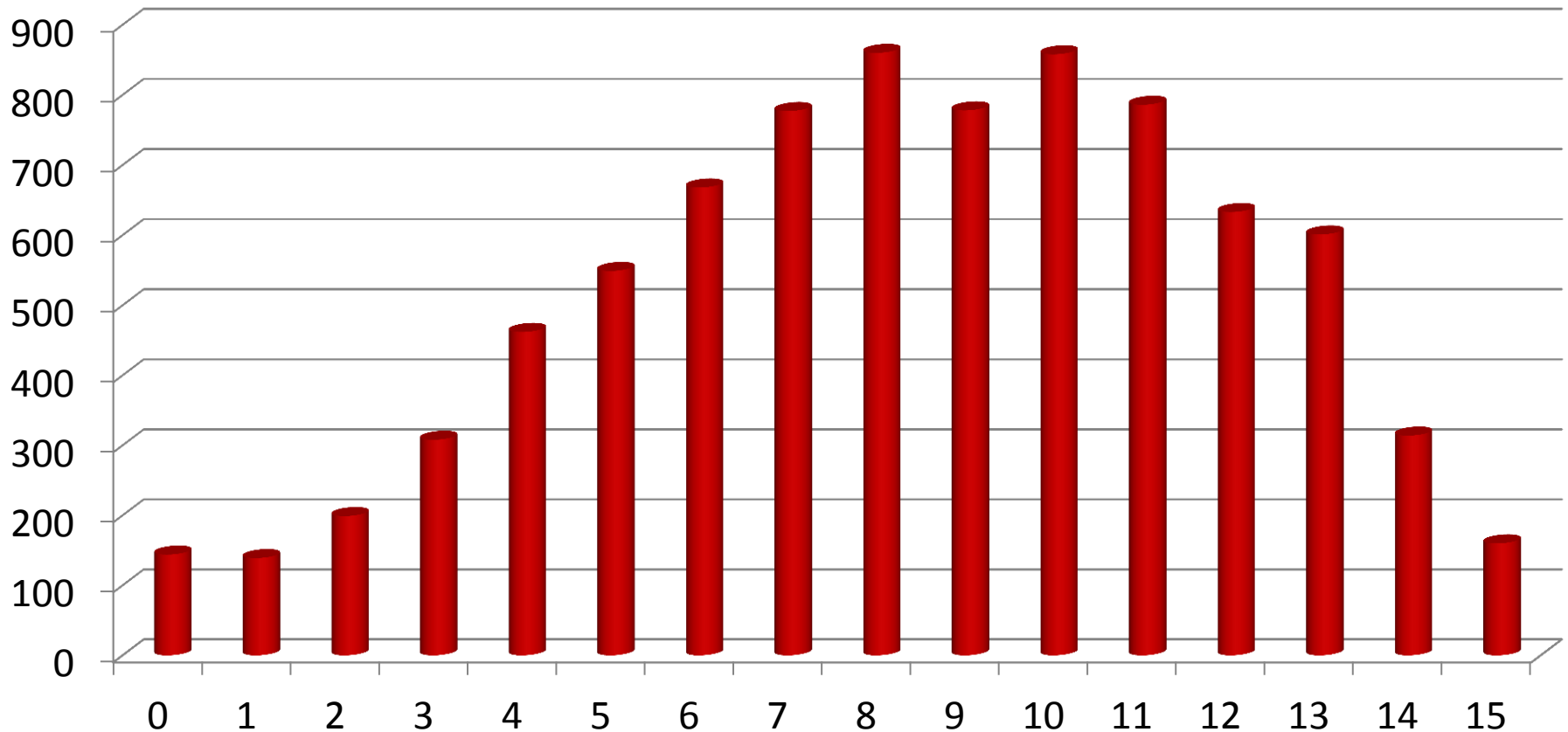

Durchschnitt: 8,36
Standardabweichung: 3,51

Fehlzeiten aus drei Jahren

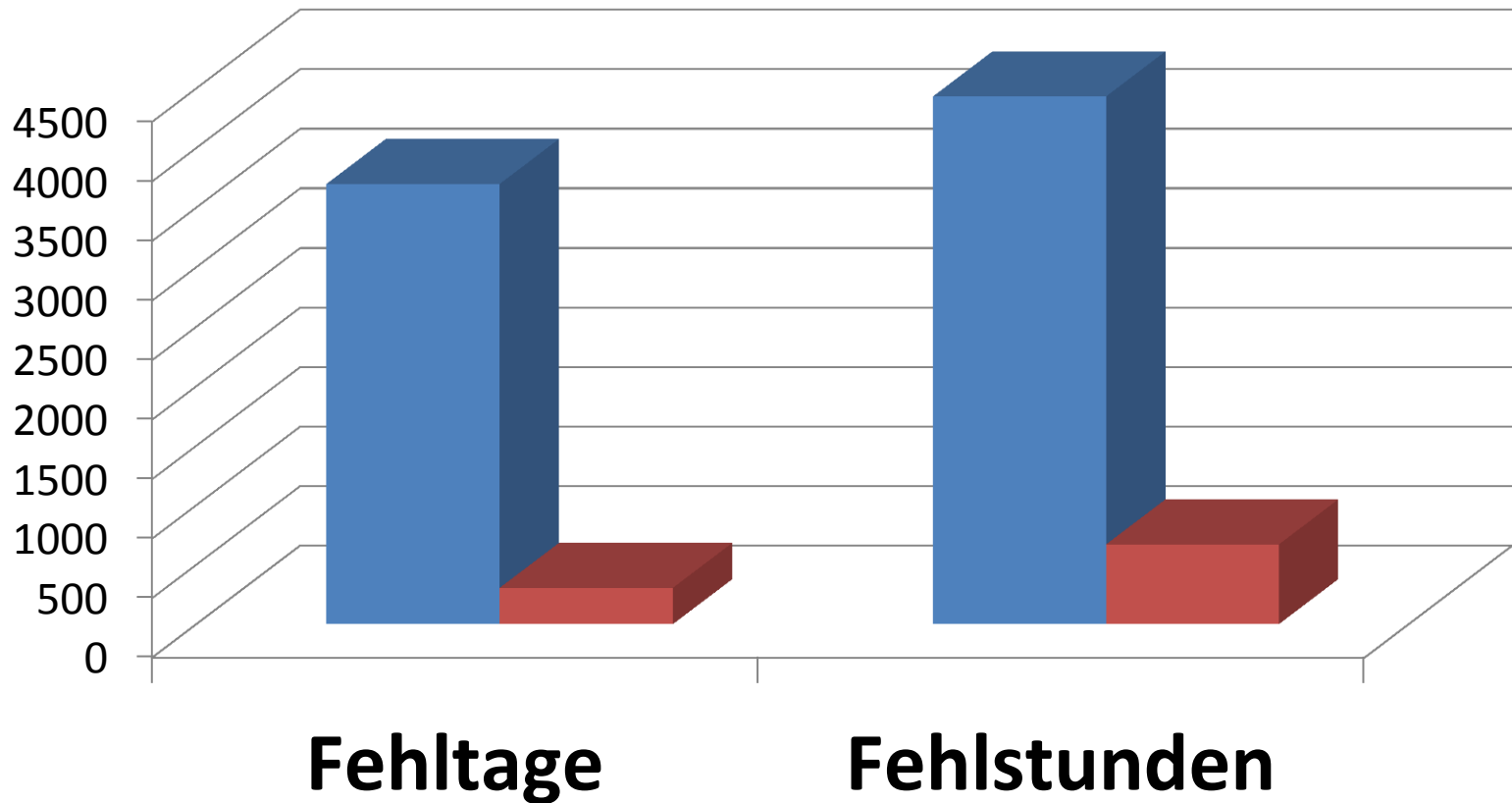

Umgerechnet entspricht das einem
Fehl von **22,7 Schuljahren.**

Abiturbedingungen

Block I

36 Halbjahresleistungen (Hjl.) aus 11.1- 12.2
max. 7 Hjl. unter 5 Punkten

Summe /36*40 ≥ 200 Punkte

keine Hjl. mit 0 Punkten

einzubringen sind:

je 4 Hjl. aus allen Prüfungsfächern und dem
weiteren Kernfach (20 oder 24 Hjl.)

1 Hjl. des musischen Faches

2 Hjl. Geschichte

2 Hjl. aus Geographie und WiPo

2 Hjl. Religion/Philosophie

4 Hjl. Naturwissenschaften

4 Hjl. aus den profilergänzenden Fächern
wenn in E die weitere Fremdsprache neu
begonnen wurde, dann 2 Hjl. aus 12.1+12.2

Der Rest wird bis auf 36 Kurse
aufgefüllt (max. 3x Sport).

Die Summe der 36 Kurse wird nach
folgender Formel hochgerechnet.

$$E_1 = S \cdot \frac{40}{36}$$

Ergebnisse im Block I

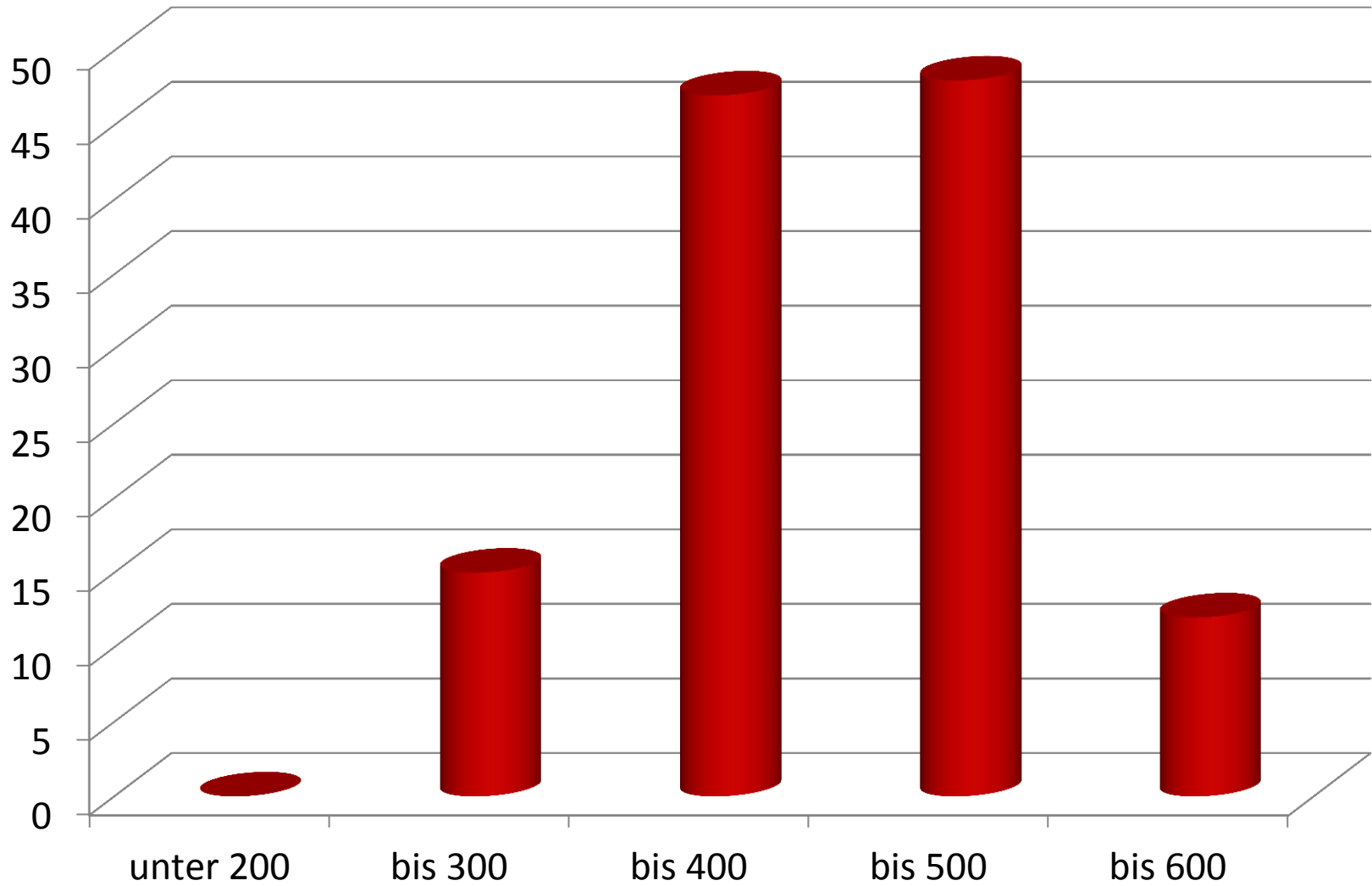

Abiturbedingungen

Block II

4 Prüfungsergebnisse, die fünffach gewertet werden

oder

5 Prüfungsergebnisse, die vierfach gewertet werden

Summe $E_2 \geq 100$ Punkte

Max. 2 Prüfungen unter 5 Punkte

Evtl. mündliche Zusatzprüfung
(Verhältnis 2:1)

Die Summe aus Block I (E_1) und die Summe aus Block II (E_2) werden addiert und ergeben die Gesamtpunktzahl E , aus der die Note ohne Rundung berechnet wird.

$$N = 5 \frac{2}{3} - \frac{E}{180}$$

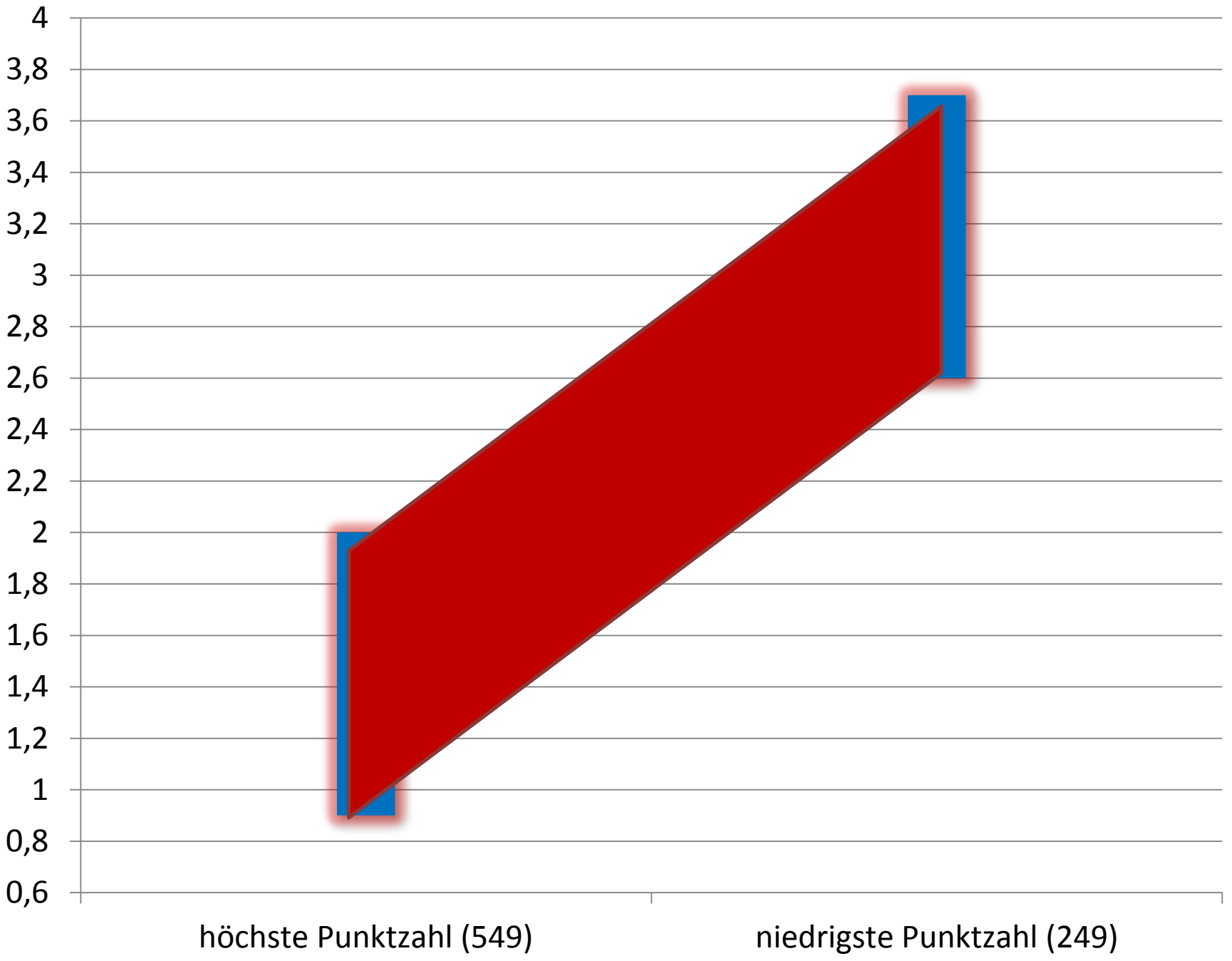

Weitere Termine

- **Heute** letzter Unterrichtstag,
- **18. + 25. Mai** Nachschreibetermine Deutsch und Mathematik
- **06. Juni:** bis 12.00 Uhr Abgabe der Dokumentationen für die Präsentationsprüfungen
- **12. Juni:** **13.15 Uhr Vergatterung**
- **13. Juni:** ab 8.30 Uhr Bekanntgabe der Prüfungsergebnisse nach Zeitplan
- **15. Juni:** bis 12.00 Uhr Meldung zum mündlichen Abitur inkl. Zusatzprüfungen
- **18. Juni:** ab ca. 14.00 Uhr hängt der Prüfplan aus
- **20. - 22. Juni:** Mündliche Prüfungen
- **25. - 28. Juni :** Abgabe der restlichen Bücher nach Terminbekanntgabe
- **29. Juni:** Entlassungsfeier

| Mai | | | Juni | | | Juli | | |
|-----|----|--|------|----|--|------|----|--|
| 1 | Di | | 1 | Fr | | 1 | So | |
| 2 | Mi | | 2 | Sa | | 2 | Mo | |
| 3 | Do | | 3 | So | | 3 | Di | |
| 4 | Fr | | 4 | Mo | | 4 | Mi | |
| 5 | Sa | | 5 | Di | | 5 | Do | |
| 6 | So | | 6 | Mi | | 6 | Fr | |
| 7 | Mo | | 7 | Do | | 7 | Sa | |
| 8 | Di | | 8 | Fr | | 8 | So | |
| 9 | Mi | | 9 | Sa | | 9 | Mo | |
| 10 | Do | | 10 | So | | 10 | Di | |
| 11 | Fr | | 11 | Mo | | 11 | Mi | |
| 12 | Sa | | 12 | Di | | 12 | Do | |
| 13 | So | | 13 | Mi | | 13 | Fr | |
| 14 | Mo | | 14 | Do | | 14 | Sa | |
| 15 | Di | | 15 | Fr | | 15 | So | |
| 16 | Mi | | 16 | Sa | | 16 | Mo | |
| 17 | Do | | 17 | So | | 17 | Di | |
| 18 | Fr | | 18 | Mo | | 18 | Mi | |
| 19 | Sa | | 19 | Di | | 19 | Do | |
| 20 | So | | 20 | Mi | | 20 | Fr | |
| 21 | Mo | | 21 | Do | | 21 | Sa | |
| 22 | Di | | 22 | Fr | | 22 | So | |
| 23 | Mi | | 23 | Sa | | 23 | Mo | |
| 24 | Do | | 24 | So | | 24 | Di | |
| 25 | Fr | | 25 | Mo | | 25 | Mi | |
| 26 | Sa | | 26 | Di | | 26 | Do | |
| 27 | So | | 27 | Mi | | 27 | Fr | |
| 28 | Mo | | 28 | Do | | 28 | Sa | |
| 29 | Di | | 29 | Fr | | 29 | So | |
| 30 | Mi | | 30 | Sa | | 30 | Mo | |
| 31 | Do | | | | | 31 | Di | |

SCHOOL'S
OUT
😊